J E D O V N I C E

ÚZEMNÍ PLÁN PO ZM. Č. 2

1 : 5 000

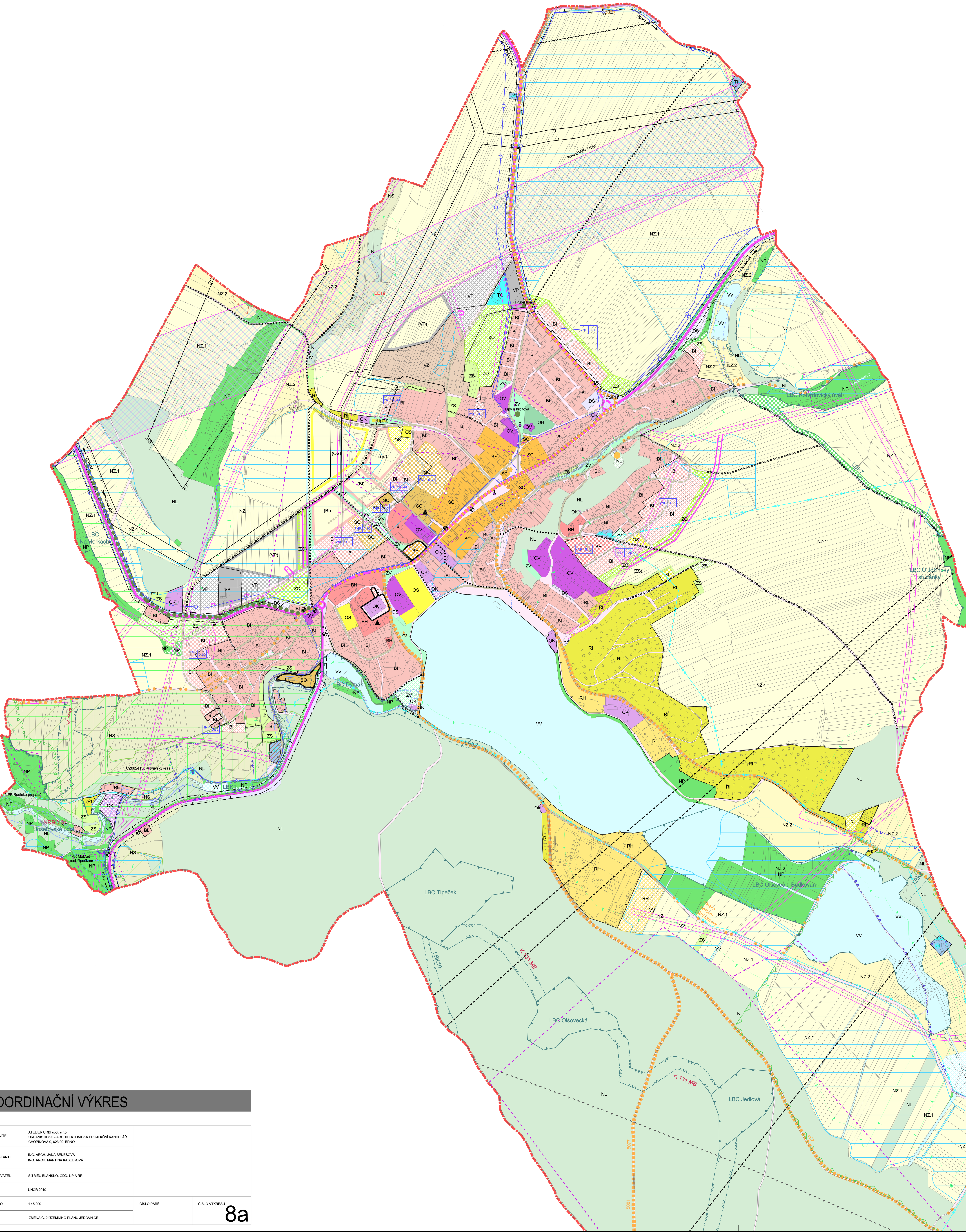

GRAFICKÁ LEGENDA

plochy stabilizované	plochy změn	územní rezervy	PLOCHY S ROZDÍLNÝM ZPŮSOBEM VYUŽITÍ
BH	BH		bydlení hromadné s převahou bytových domů
BI	BI	(BI)	bydlení individuální
RI	RI		rekreace individuální
RH	RH		rekreace hromadná
OV			občanské vybavení - veřejná vybavenost
OK	OK		občanské vybavení komerčního typu
OS	OS	(OS)	tělovýchovná a sportovní zařízení
OH			hřbitovy
			plochy veřejných prostranství (bez kódu)
SC	SC		plochy smíšené obytné centrální
SO	SO		plochy smíšené obytné
DS	DS		dopravní infrastruktura silniční
TI	TI		plochy a koridory technické infrastruktury
TO			technická infrastruktura - nakládání s odpady
VP	VP	(VP)	výroba a skladování - průmysl
VZ			výroba a skladování - zemědělská výroba
ZV	ZV	(ZV)	zeleň veřejná
ZS	ZS	(ZS)	zeleň soukromá a vyhrazená
	ZO	(ZO)	zeleň ochranná a izolační
VV	VV		plochy vodní a vodohospodářské
NZ.1			plochy zemědělské - orná půda
NZ.2			plochy zemědělské - trvalé travní porosty
NL	NL		plochy lesní
NP	NP		plochy přírodní
NS			plochy smíšené nezastavěného území

DOPRAVNÍ INFRASTRUKTURA

(stav / návrh / územní rezervy)

- silnice II. třídy
- křižovatka na silnici II. třídy
- silnice III. třídy
- komunikace místní a účelové
- trasa komunikace k prověření
- regionální cyklotrasa
- místní cyklotrasa
- hlavní pěší trasy
- most
- autobusová zastávka
- OP letiště

ÚZEMNÍ SYSTÉM EKOLOG. STABILITY

NRBK	nadregionální biokoridor
NRBC	nadregionální biocentrum
RBK	regionální biokoridor
RBC	regionální biocentrum
LBK	lokální biokoridor
LBC	lokální biocentrum

PODMÍNKY PROSTOR. USPOŘÁDÁNÍ

výšková regulace zástavby | 2 NP | 0,25 | koeficient zastavěných ploch

I. etapa | etapizace

- plochy přestavby
- hranice zastavěného území obce
- hranice řešeného území

LIMITY VYUŽ. ÚZEMÍ A TECH. INFRASTRUKTURA

(stav / návrh / územní rezervy)

- OP silnice II. a III.třídy
- chráněné ložiskové území
- ložisko nerostných surovin
- staré zátěže, kontaminované plochy
- vodovodní přivaděč
- objekt čerpací stanice na vodovodní síti
- objekt vodojemu na vodovodní síti
- vodní zdroj
- vrt, studna
- ochranné pásmo vodního zdroje I.stupně
- ochranné pásmo vodního zdroje II.stupně
- čistící stanice odpadních vod
- bezpečnostní pásmo plynovodu VTL
- koridor vedení VVN
- OP vedení VN, návrh koridoru pro VN
- radioreléové trasy
- trasa dálkového kabelu
- základnová stanice a zařízení komunikační sítě
- odvodňované pozemky
- záplavové území Q100
- území zvláštní povodně pod vodním dílem
- nemovitá kulturní památka
- území s archeologickými nálezy (I. a II. kategorie)
- drobná sakrální stavba

OCHRANA PŘÍRODY

- hranice chráněné krajinné oblasti (CHKO)
- I. zóna CHKO
- II. zóna CHKO
- III. zóna CHKO
- maloplošné zvláště chráněné území
- OP maloplošného zvláště chráněného území
- evropsky významná lokalita - Natura 2000
- památný strom, skupina památných stromů
- přírodní park
- OP lesa = vzdálenost 50 m od kraje lesa

Celé správní území obce je situováno v ochranném pásmu radiolokačního zařízení Ministerstva obrany

KOORDINAČNÍ VÝKRES

ZHOTOVITEL	ATELIER URBI spol. s r.o. URBANISTICKO - ARCHITEKTONICKÁ PROJEKČNÍ KANCELÁŘ CHOPINOVA 9, 623 00 BRNO		
PROJEKTANTI	ING. ARCH. JANA BENEŠOVÁ ING. ARCH. MARTINA KABELKOVÁ		
POŘIZOVATEL	SÚ MĚÚ BLANSKO, ODD. ÚP A RR		
DATUM	ÚNOR 2019		
MĚŘÍTKO	1 : 5 000	ČÍSLO PARÉ	ČÍSLO VÝKRESU 8a
AKCE	ZMĚNA Č. 2 ÚZEMNÍHO PLÁNU JEDOVNICE		